

水準點點位說明圖

點名	溪口下崙(2)	標石號碼	SK002	標石種類	鋼樁
TWD97 坐標	縱坐標：2609878.000		橫坐標：188428.000		
埋設日期	民國 108 年 04 月	埋設單位	水利署		
檢測日期	檢測高程	檢測單位	引用基點	基點高程	備註
108 年 06 月	13.77225	水利署	BM9803S	24.86876	
109 年 06 月	13.74571	水利署	BM9803S	24.86876	
110 年 06 月	13.70008	水利署	BM9803S	24.86876	

<p>點位略圖(1/25000) 圖名: 圖號:</p> 	<p>點位詳圖</p>  <table border="1" style="width: 100%; border-collapse: collapse; margin-top: 10px;"> <tr> <td rowspan="2" style="text-align: center;">1</td> <td>說明</td> <td colspan="2">電力桿</td> </tr> <tr> <td>方位</td> <td>10 度</td> <td>距 15.70 公尺</td> </tr> <tr> <td rowspan="2" style="text-align: center;">2</td> <td>說明</td> <td colspan="2">路邊角</td> </tr> <tr> <td>方位</td> <td>80 度</td> <td>距 8.20 公尺</td> </tr> <tr> <td rowspan="2" style="text-align: center;">3</td> <td>說明</td> <td colspan="2">電力桿</td> </tr> <tr> <td>方位</td> <td>220 度</td> <td>距 8.00 公尺</td> </tr> </table>	1	說明	電力桿		方位	10 度	距 15.70 公尺	2	說明	路邊角		方位	80 度	距 8.20 公尺	3	說明	電力桿		方位	220 度	距 8.00 公尺
1	說明		電力桿																			
	方位	10 度	距 15.70 公尺																			
2	說明	路邊角																				
	方位	80 度	距 8.20 公尺																			
3	說明	電力桿																				
	方位	220 度	距 8.00 公尺																			

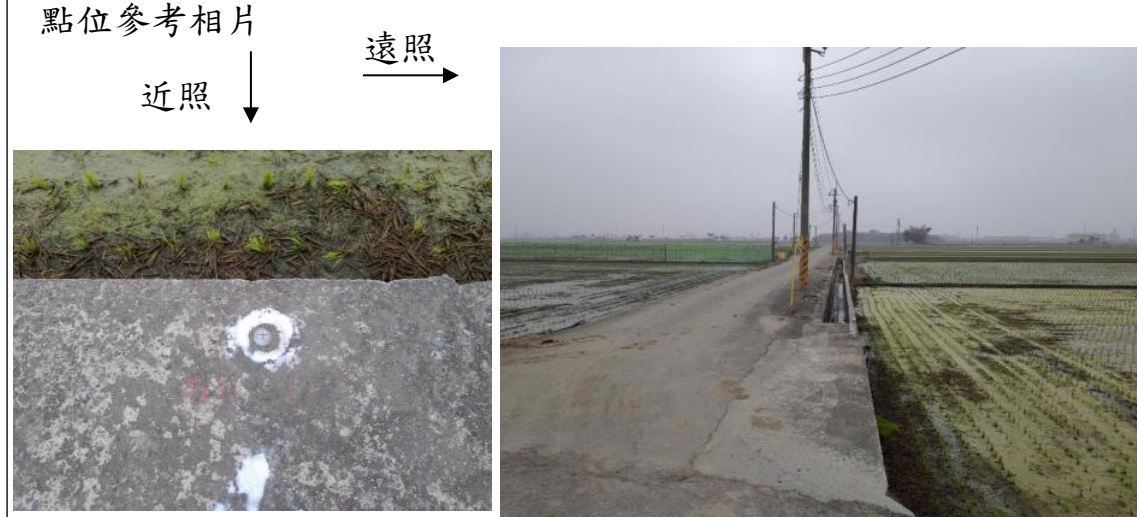

點位說明: 點位於嘉義縣溪口鄉溪口國中(中正東路 103 號)往南沿縣道 162(中正東路)續接縣道 157(中正路)約 1.5 公里,左轉約 1.1 公里南側水溝旁。