

水準點點位說明圖

點名	布袋樹林頭(2)	標石號碼	BD002	標石種類	鋼樁
TWD97 坐標	縱坐標：2589916.000		橫坐標：169838.000		
埋設日期	民國 108 年 04 月	埋設單位	水利署		
檢測日期	檢測高程	檢測單位	引用基點	基點高程	備註
108 年 06 月	2.90563	水利署	BM9803S	24.86876	
109 年 06 月	2.89179	水利署	BM9803S	24.86876	
110 年 06 月	2.84555	水利署	BM9803S	24.86876	

<p>點位略圖(1/25000) 圖名: 圖號:</p> 	<p>點位詳圖</p>  <table border="1" style="width: 100%; border-collapse: collapse; margin-top: 10px;"> <tr> <td rowspan="2" style="text-align: center;">1</td> <td>說明</td> <td colspan="2">水溝角</td> </tr> <tr> <td>方位</td> <td>70 度</td> <td>距 2.60 公尺</td> </tr> <tr> <td rowspan="2" style="text-align: center;">2</td> <td>說明</td> <td colspan="2">水溝角</td> </tr> <tr> <td>方位</td> <td>140 度</td> <td>距 3.40 公尺</td> </tr> <tr> <td rowspan="2" style="text-align: center;">3</td> <td>說明</td> <td colspan="2">水溝角</td> </tr> <tr> <td>方位</td> <td>180 度</td> <td>距 1.00 公尺</td> </tr> </table>	1	說明	水溝角		方位	70 度	距 2.60 公尺	2	說明	水溝角		方位	140 度	距 3.40 公尺	3	說明	水溝角		方位	180 度	距 1.00 公尺
1	說明		水溝角																			
	方位	70 度	距 2.60 公尺																			
2	說明	水溝角																				
	方位	140 度	距 3.40 公尺																			
3	說明	水溝角																				
	方位	180 度	距 1.00 公尺																			

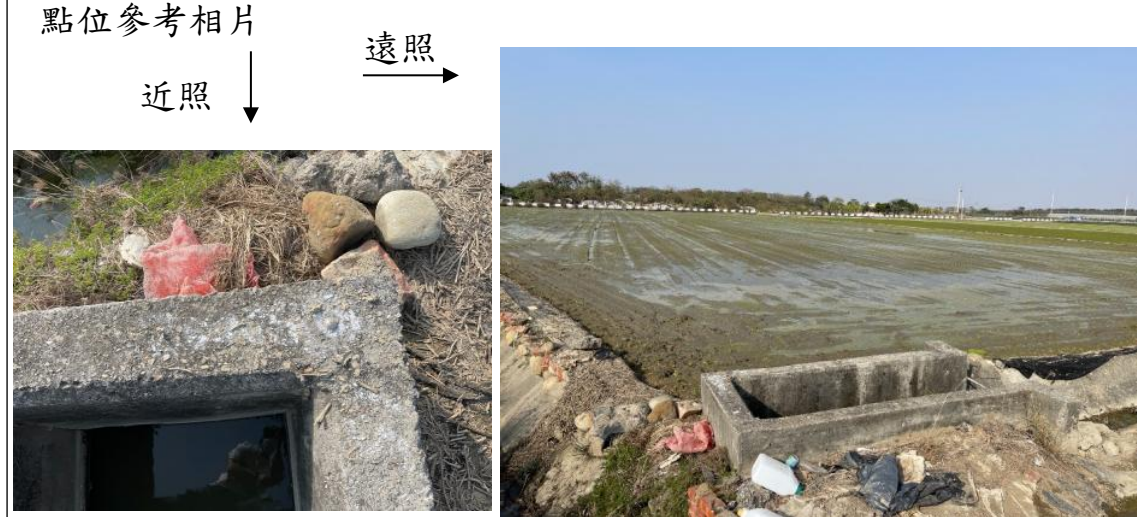

點位說明：點位於嘉義縣布袋鎮貴林國小(樹林里 82 號)往南沿縣道 170 約 140 公尺，於路口右轉續行約 1 公里，東側路旁水溝上。