

水利署 GNSS 固定站維護記錄表

站名：林內國小		巡查維護人員：林冠仲	
日期：112/11/02			
巡查維護項目			
編號	內容	檢查結果	備註（異常必填）
1	電池電壓	電壓值： <u>12.61</u> V	
2	通訊網路	<input type="checkbox"/> 正常 <input checked="" type="checkbox"/> 異常	無法遠端接收資料
3	接收儀	<input checked="" type="checkbox"/> 正常 <input type="checkbox"/> 異常	
4	天線盤	<input checked="" type="checkbox"/> 正常 <input type="checkbox"/> 異常	
5	防突波器	<input checked="" type="checkbox"/> 正常 <input type="checkbox"/> 異常	
6	太陽能板	<input type="checkbox"/> 正常 <input type="checkbox"/> 異常	無此設備
7	資料紀錄器	<input type="checkbox"/> 正常 <input type="checkbox"/> 異常	GNSS無此設備
8	路由器	<input checked="" type="checkbox"/> 正常 <input type="checkbox"/> 異常	無MOXA
9	數據機	<input checked="" type="checkbox"/> 正常 <input type="checkbox"/> 異常	ADSL
10	變壓器	<input checked="" type="checkbox"/> 正常 <input type="checkbox"/> 異常	
11	電瓶充電器	<input checked="" type="checkbox"/> 正常 <input type="checkbox"/> 異常	
12	儀器箱	<input checked="" type="checkbox"/> 正常 <input type="checkbox"/> 異常	站體&FRP箱
13	鎖	<input checked="" type="checkbox"/> 正常 <input type="checkbox"/> 異常	
其它維護內容			
<p>1.檢查電源正常。</p> <p>2.檢查設備燈號正常。</p> <p>3.檢查網路異常(檢查應是熱當，將數據機與接收器重啟後恢復正常，檢查確認可連線)。</p> <p>5.站房外環境整理。</p> <p>6.站房內清掃(動物排泄物清掃)。</p> <p>7.設備擦拭。</p>			

照片

(巡查維護前)



(巡查維護中)



(巡查維護後)

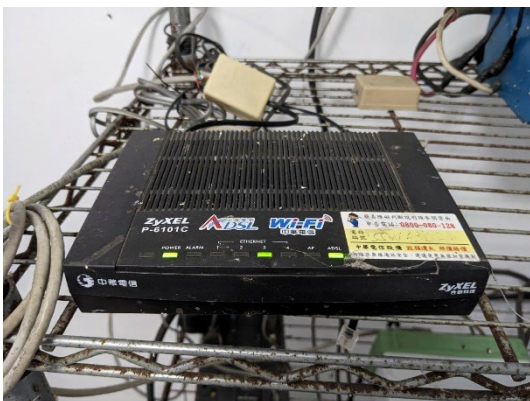

水利署 GNSS 固定站維護記錄表

站名：布袋國小		巡查維護人員：洪偉嘉、陳怡安	
日期：112/11/03			
巡查維護項目			
編號	內容	檢查結果	備註（異常必填）
1	電池電壓	電壓值： <u>10.45</u> V	更換後12.75V
2	通訊網路	<input checked="" type="checkbox"/> 正常 <input type="checkbox"/> 異常	
3	接收儀	<input checked="" type="checkbox"/> 正常 <input type="checkbox"/> 異常	
4	天線盤	<input checked="" type="checkbox"/> 正常 <input type="checkbox"/> 異常	
5	防突波器	<input checked="" type="checkbox"/> 正常 <input type="checkbox"/> 異常	
6	太陽能板	<input type="checkbox"/> 正常 <input type="checkbox"/> 異常	無此設備
7	資料紀錄器	<input type="checkbox"/> 正常 <input type="checkbox"/> 異常	GNSS無此設備
8	路由器	<input type="checkbox"/> 正常 <input type="checkbox"/> 異常	無MOXA
9	數據機	<input checked="" type="checkbox"/> 正常 <input type="checkbox"/> 異常	ADSL
10	變壓器	<input type="checkbox"/> 正常 <input type="checkbox"/> 異常	無此設備
11	電瓶充電器	<input checked="" type="checkbox"/> 正常 <input type="checkbox"/> 異常	
12	儀器箱	<input checked="" type="checkbox"/> 正常 <input type="checkbox"/> 異常	站體&FRP箱
13	鎖	<input checked="" type="checkbox"/> 正常 <input type="checkbox"/> 異常	
其它維護內容			
<ol style="list-style-type: none"> 1. 更換兩顆電池(綠環提供)。 2. 檢查電源異常(學校施工斷電，電池電量用盡)。 3. 檢查設備燈號正常。 4. 檢查網路正常。 5. 站房外環境整理。 6. 站房內清掃(動物排泄物清掃)。 7. 設備擦拭。 			

照片

(巡查維護前)



(巡查維護中)



(巡查維護後)



水利署 GNSS 固定站維護記錄表

站名：新生國小		巡查維護人員：林冠仲	
日期：112/11/03			
巡查維護項目			
編號	內容	檢查結果	備註（異常必填）
1	電池電壓	電壓值： <u>13.75</u> V	
2	通訊網路	<input checked="" type="checkbox"/> 正常 <input type="checkbox"/> 異常	
3	接收儀	<input type="checkbox"/> 正常 <input checked="" type="checkbox"/> 異常	無法接收資料
4	天線盤	<input checked="" type="checkbox"/> 正常 <input type="checkbox"/> 異常	
5	防突波器	<input checked="" type="checkbox"/> 正常 <input type="checkbox"/> 異常	
6	太陽能板	<input type="checkbox"/> 正常 <input type="checkbox"/> 異常	無此設備
7	資料紀錄器	<input type="checkbox"/> 正常 <input type="checkbox"/> 異常	GNSS無此設備
8	路由器	<input type="checkbox"/> 正常 <input type="checkbox"/> 異常	無MOXA
9	數據機	<input checked="" type="checkbox"/> 正常 <input type="checkbox"/> 異常	ADSL
10	變壓器	<input type="checkbox"/> 正常 <input type="checkbox"/> 異常	無此設備
11	電瓶充電器	<input checked="" type="checkbox"/> 正常 <input type="checkbox"/> 異常	
12	儀器箱	<input checked="" type="checkbox"/> 正常 <input type="checkbox"/> 異常	站體&FRP箱
13	鎖	<input checked="" type="checkbox"/> 正常 <input type="checkbox"/> 異常	
其它維護內容			
<p>1.檢查電源正常。</p> <p>2.檢查設備燈號正常(接收儀無接收資料)。</p> <p>3.檢查網路正常。</p> <p>5.站房外環境整理。</p> <p>6.站房內清掃(動物排泄物清掃)。</p> <p>7.設備擦拭。</p> <p>8.更換接收器與GNSS天線，確認正常運作，且網路正常連線。</p>			

照片

(巡查維護前)



(巡查維護中)

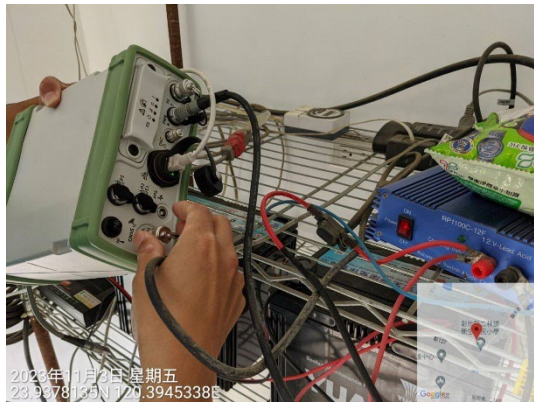

(巡查維護後)



水利署 GNSS 固定站維護記錄表

站名：蒜頭國小 潭墘分校		巡查維護人員：林冠仲	
日期：112/11/03			
巡查維護項目			
編號	內容	檢查結果	備註（異常必填）
1	電池電壓	電壓值： <u>12.83</u> V	
2	通訊網路	<input type="checkbox"/> 正常 <input checked="" type="checkbox"/> 異常	網路訊號斷線
3	接收儀	<input checked="" type="checkbox"/> 正常 <input type="checkbox"/> 異常	
4	天線盤	<input checked="" type="checkbox"/> 正常 <input type="checkbox"/> 異常	
5	防突波器	<input checked="" type="checkbox"/> 正常 <input type="checkbox"/> 異常	
6	太陽能板	<input type="checkbox"/> 正常 <input type="checkbox"/> 異常	無此設備
7	資料紀錄器	<input type="checkbox"/> 正常 <input type="checkbox"/> 異常	GNSS無此設備
8	路由器	<input checked="" type="checkbox"/> 正常 <input type="checkbox"/> 異常	MOXA
9	數據機	<input type="checkbox"/> 正常 <input type="checkbox"/> 異常	無此設備
10	變壓器	<input type="checkbox"/> 正常 <input type="checkbox"/> 異常	無此設備
11	電瓶充電器	<input checked="" type="checkbox"/> 正常 <input type="checkbox"/> 異常	
12	儀器箱	<input checked="" type="checkbox"/> 正常 <input type="checkbox"/> 異常	站體&FRP箱
13	鎖	<input checked="" type="checkbox"/> 正常 <input type="checkbox"/> 異常	
其它維護內容			
<p>1.檢查電源正常。</p> <p>2.檢查設備燈號正常。</p> <p>3.檢查網路異常(moxa溫度相當高，關閉接收器與moxa，訊號線重接後重啟moxa與接收器，燈號都正常，並手動收取資料，尚無法確認是否恢復連線)。</p> <p>5.站房外環境整理。</p> <p>6.站房內清掃(動物排泄物清掃)。</p> <p>7.設備擦拭。</p>			

照片

(巡查維護前)



(巡查維護中)



(巡查維護後)



水利署 GNSS 固定站維護記錄表

站名：灣內國小		巡查維護人員：林冠仲	
日期：112/11/03			
巡查維護項目			
編號	內容	檢查結果	備註（異常必填）
1	電池電壓	電壓值： <u>13.72</u> V	
2	通訊網路	<input checked="" type="checkbox"/> 正常 <input type="checkbox"/> 異常	
3	接收儀	<input type="checkbox"/> 正常 <input checked="" type="checkbox"/> 異常	電源燈號異常
4	天線盤	<input checked="" type="checkbox"/> 正常 <input type="checkbox"/> 異常	
5	防突波器	<input checked="" type="checkbox"/> 正常 <input type="checkbox"/> 異常	
6	太陽能板	<input type="checkbox"/> 正常 <input type="checkbox"/> 異常	無此設備
7	資料紀錄器	<input type="checkbox"/> 正常 <input type="checkbox"/> 異常	GNSS無此設備
8	路由器	<input type="checkbox"/> 正常 <input type="checkbox"/> 異常	無MOXA
9	數據機	<input checked="" type="checkbox"/> 正常 <input type="checkbox"/> 異常	ADSL
10	變壓器	<input type="checkbox"/> 正常 <input type="checkbox"/> 異常	無此設備
11	電瓶充電器	<input checked="" type="checkbox"/> 正常 <input type="checkbox"/> 異常	
12	儀器箱	<input checked="" type="checkbox"/> 正常 <input type="checkbox"/> 異常	站體&FRP箱
13	鎖	<input checked="" type="checkbox"/> 正常 <input type="checkbox"/> 異常	
其它維護內容			
<p>1.檢查電源正常。</p> <p>2.檢查設備燈號異常(電源燈號異常，關閉接收器，接收器電源線重接後重啟，恢復正常)。</p> <p>3.檢查網路正常。</p> <p>5.站房外環境整理。</p> <p>6.站房內清掃(動物排泄物清掃)。</p> <p>7.設備擦拭。</p>			

照片

(巡查維護前)



(巡查維護中)



(巡查維護後)



水利署 GNSS 固定站維護記錄表

站名：山內國小		巡查維護人員：高泉哲	
日期：112/11/13			
巡查維護項目			
編號	內容	檢查結果	備註（異常必填）
1	電池電壓	電壓值： <u>13.71</u> V	
2	通訊網路	<input checked="" type="checkbox"/> 正常 <input type="checkbox"/> 異常	
3	接收儀	<input type="checkbox"/> 正常 <input checked="" type="checkbox"/> 異常	電源燈號異常
4	天線盤	<input checked="" type="checkbox"/> 正常 <input type="checkbox"/> 異常	
5	防突波器	<input checked="" type="checkbox"/> 正常 <input type="checkbox"/> 異常	
6	太陽能板	<input type="checkbox"/> 正常 <input type="checkbox"/> 異常	無此設備
7	資料紀錄器	<input type="checkbox"/> 正常 <input type="checkbox"/> 異常	GNSS無此設備
8	路由器	<input type="checkbox"/> 正常 <input type="checkbox"/> 異常	無MOXA
9	數據機	<input checked="" type="checkbox"/> 正常 <input type="checkbox"/> 異常	ADSL
10	變壓器	<input type="checkbox"/> 正常 <input type="checkbox"/> 異常	無此設備
11	電瓶充電器	<input checked="" type="checkbox"/> 正常 <input type="checkbox"/> 異常	
12	儀器箱	<input checked="" type="checkbox"/> 正常 <input type="checkbox"/> 異常	站體&FRP箱
13	鎖	<input checked="" type="checkbox"/> 正常 <input type="checkbox"/> 異常	
其它維護內容			
<p>1.檢查電源正常。</p> <p>2.檢查設備燈號異常(電源燈號異常，關閉接收器，接收器電源線重接後重啟，恢復正常)。</p> <p>3.檢查網路正常。</p> <p>5.站房外環境整理。</p> <p>6.站房內清掃(動物排泄物清掃)。</p> <p>7.設備擦拭。</p>			

照片

(巡查維護前)



(巡查維護中)

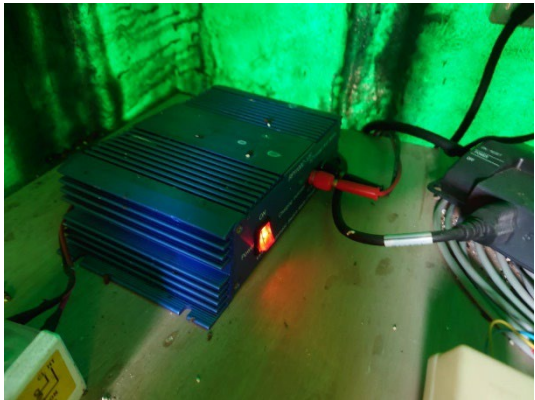
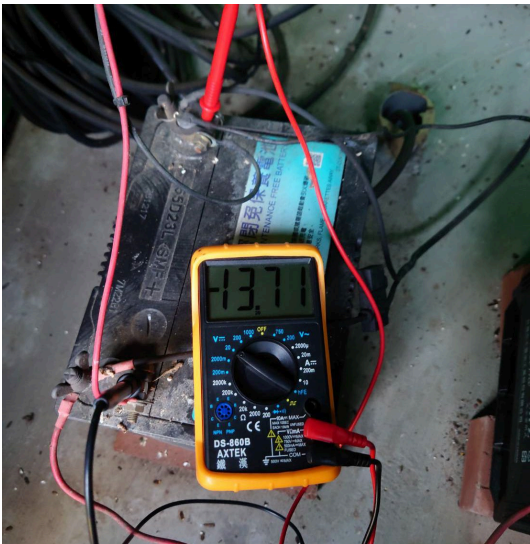

(巡查維護後)



水利署 GNSS 固定站維護記錄表

站名：南光國小		巡查維護人員：高泉哲	
日期：112/11/14			
巡查維護項目			
編號	內容	檢查結果	備註（異常必填）
1	電池電壓	電壓值： <u>13.69</u> V	
2	通訊網路	<input type="checkbox"/> 正常 <input checked="" type="checkbox"/> 異常	無法遠端連線
3	接收儀	<input checked="" type="checkbox"/> 正常 <input type="checkbox"/> 異常	
4	天線盤	<input checked="" type="checkbox"/> 正常 <input type="checkbox"/> 異常	
5	防突波器	<input checked="" type="checkbox"/> 正常 <input type="checkbox"/> 異常	
6	太陽能板	<input type="checkbox"/> 正常 <input type="checkbox"/> 異常	無此設備
7	資料紀錄器	<input type="checkbox"/> 正常 <input type="checkbox"/> 異常	GNSS無此設備
8	路由器	<input type="checkbox"/> 正常 <input type="checkbox"/> 異常	無MOXA
9	數據機	<input checked="" type="checkbox"/> 正常 <input type="checkbox"/> 異常	ADSL
10	變壓器	<input type="checkbox"/> 正常 <input type="checkbox"/> 異常	無此設備
11	電瓶充電器	<input checked="" type="checkbox"/> 正常 <input type="checkbox"/> 異常	
12	儀器箱	<input checked="" type="checkbox"/> 正常 <input type="checkbox"/> 異常	站體&FRP箱
13	鎖	<input checked="" type="checkbox"/> 正常 <input type="checkbox"/> 異常	
其它維護內容			
<ol style="list-style-type: none"> 1.檢查電源正常。 2.檢查設備燈號正常。 3.檢查網路異常(無法遠端連線，接收儀與數據機重新啟動)。 5.站房外環境整理。 6.站房內清掃(動物排泄物清掃)。 7.設備擦拭。 			

照片

(巡查維護前)



(巡查維護中)



(巡查維護後)



水利署 GNSS 固定站維護記錄表

站名：溪州國小		巡查維護人員：高泉哲	
日期：112/11/17			
巡查維護項目			
編號	內容	檢查結果	備註（異常必填）
1	電池電壓	電壓值： <u>13.44</u> V	
2	通訊網路	<input type="checkbox"/> 正常 <input checked="" type="checkbox"/> 異常	無法遠端連線
3	接收儀	<input checked="" type="checkbox"/> 正常 <input type="checkbox"/> 異常	
4	天線盤	<input checked="" type="checkbox"/> 正常 <input type="checkbox"/> 異常	
5	防突波器	<input checked="" type="checkbox"/> 正常 <input type="checkbox"/> 異常	
6	太陽能板	<input type="checkbox"/> 正常 <input type="checkbox"/> 異常	無此設備
7	資料紀錄器	<input type="checkbox"/> 正常 <input type="checkbox"/> 異常	GNSS無此設備
8	路由器	<input type="checkbox"/> 正常 <input type="checkbox"/> 異常	無MOXA
9	數據機	<input checked="" type="checkbox"/> 正常 <input type="checkbox"/> 異常	ADSL
10	變壓器	<input type="checkbox"/> 正常 <input type="checkbox"/> 異常	無此設備
11	電瓶充電器	<input checked="" type="checkbox"/> 正常 <input type="checkbox"/> 異常	
12	儀器箱	<input checked="" type="checkbox"/> 正常 <input type="checkbox"/> 異常	站體&FRP箱
13	鎖	<input checked="" type="checkbox"/> 正常 <input type="checkbox"/> 異常	
其它維護內容			
<p>1.檢查電源正常。</p> <p>2.檢查設備燈號正常。</p> <p>3.檢查網路異常(無法遠端連線，接收儀與數據機重新啟動)。</p> <p>5.站房外環境整理。</p> <p>6.站房內清掃(動物排泄物清掃)。</p> <p>7.設備擦拭。</p>			

照片

(巡查維護前)

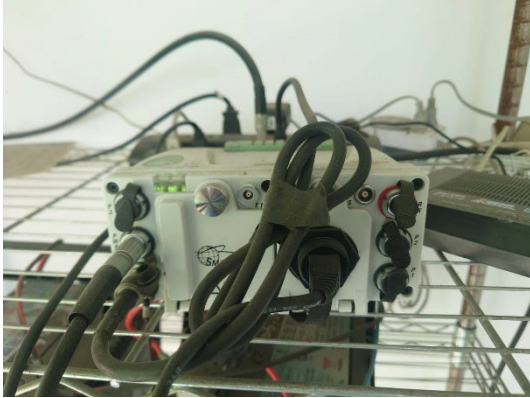

(巡查維護中)

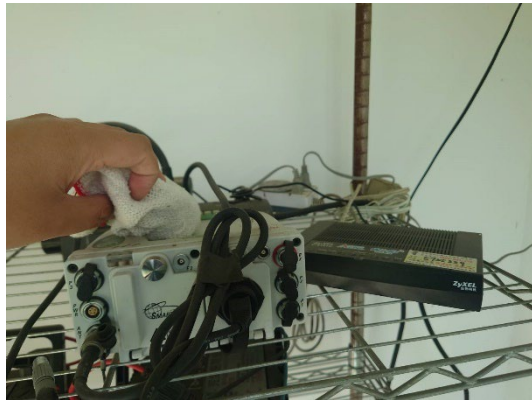
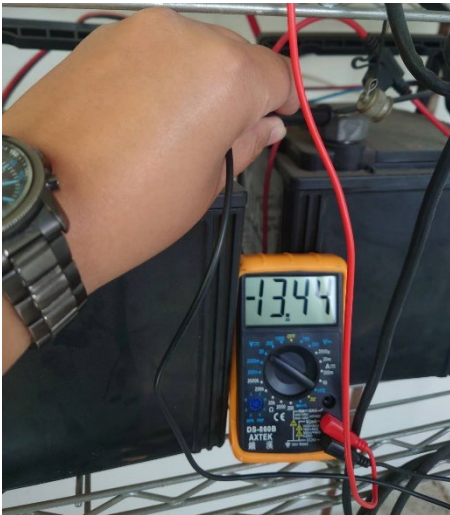

(巡查維護後)

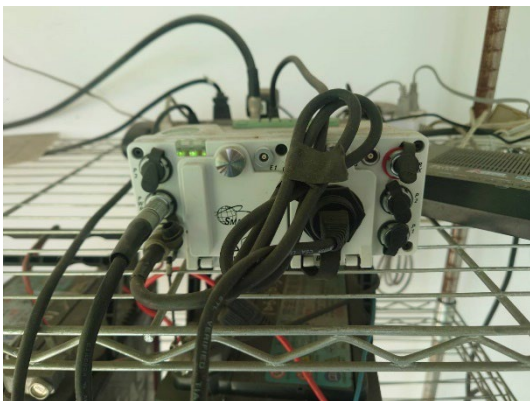

水利署 GNSS 固定站維護記錄表

站名：溪州國小		巡查維護人員：高泉哲、林冠仲	
日期：112/11/21			
巡查維護項目			
編號	內容	檢查結果	備註（異常必填）
1	電池電壓	電壓值： <u>8</u> V	電池損壞，已更換電池
2	通訊網路	<input checked="" type="checkbox"/> 正常 <input type="checkbox"/> 異常	無法遠端連線
3	接收儀	<input checked="" type="checkbox"/> 正常 <input type="checkbox"/> 異常	
4	天線盤	<input checked="" type="checkbox"/> 正常 <input type="checkbox"/> 異常	
5	防突波器	<input checked="" type="checkbox"/> 正常 <input type="checkbox"/> 異常	
6	太陽能板	<input type="checkbox"/> 正常 <input type="checkbox"/> 異常	無此設備
7	資料紀錄器	<input type="checkbox"/> 正常 <input type="checkbox"/> 異常	GNSS無此設備
8	路由器	<input type="checkbox"/> 正常 <input type="checkbox"/> 異常	無MOXA
9	數據機	<input checked="" type="checkbox"/> 正常 <input type="checkbox"/> 異常	ADSL
10	變壓器	<input type="checkbox"/> 正常 <input type="checkbox"/> 異常	無此設備
11	電瓶充電器	<input checked="" type="checkbox"/> 正常 <input type="checkbox"/> 異常	
12	儀器箱	<input checked="" type="checkbox"/> 正常 <input type="checkbox"/> 異常	站體&FRP箱
13	鎖	<input checked="" type="checkbox"/> 正常 <input type="checkbox"/> 異常	
其它維護內容			
<p>1.檢查電源異常(電池損壞)。</p> <p>2.檢查設備燈號正常。</p> <p>3.檢查網路正常。</p> <p>5.站房外環境整理。</p> <p>6.站房內清掃(動物排泄物清掃)。</p> <p>7.設備擦拭。</p> <p>8.更換電池x1，並已收資料</p>			

照片

(巡查維護前)



(巡查維護中)



(巡查維護後)



水利署 GNSS 固定站維護記錄表

站名：頂寮安檢所		巡查維護人員：高泉哲、林冠仲	
日期：112/11/22			
巡查維護項目			
編號	內容	檢查結果	備註（異常必填）
1	電池電壓	電壓值： <u>13.26</u> V	
2	通訊網路	<input type="checkbox"/> 正常 <input checked="" type="checkbox"/> 異常	無法遠端連線
3	接收儀	<input checked="" type="checkbox"/> 正常 <input type="checkbox"/> 異常	
4	天線盤	<input checked="" type="checkbox"/> 正常 <input type="checkbox"/> 異常	
5	防突波器	<input checked="" type="checkbox"/> 正常 <input type="checkbox"/> 異常	
6	太陽能板	<input type="checkbox"/> 正常 <input type="checkbox"/> 異常	無此設備
7	資料紀錄器	<input type="checkbox"/> 正常 <input type="checkbox"/> 異常	GNSS無此設備
8	路由器	<input checked="" type="checkbox"/> 正常 <input type="checkbox"/> 異常	MOXA
9	數據機	<input type="checkbox"/> 正常 <input type="checkbox"/> 異常	無此設備
10	變壓器	<input type="checkbox"/> 正常 <input type="checkbox"/> 異常	無此設備
11	電瓶充電器	<input checked="" type="checkbox"/> 正常 <input type="checkbox"/> 異常	
12	儀器箱	<input checked="" type="checkbox"/> 正常 <input type="checkbox"/> 異常	站體&FRP箱
13	鎖	<input checked="" type="checkbox"/> 正常 <input type="checkbox"/> 異常	
其它維護內容			
<p>1.檢查電源正常。</p> <p>2.檢查設備燈號正常。</p> <p>3.檢查網路異常(更換sim卡，並設定moxa、測試網路連線正常，確認moxa有連接到GR50)。</p> <p>5.站房外環境整理。</p> <p>6.站房內清掃(動物排泄物清掃)。</p> <p>7.設備擦拭。</p>			

照片

(巡查維護前)



(巡查維護中)



(巡查維護後)



水利署 GNSS 固定站維護記錄表

站名：過路國小		巡查維護人員：高泉哲、林冠仲	
日期：112/11/23			
巡查維護項目			
編號	內容	檢查結果	備註（異常必填）
1	電池電壓	電壓值：__V	
2	通訊網路	<input checked="" type="checkbox"/> 正常 <input type="checkbox"/> 異常	
3	接收儀	<input checked="" type="checkbox"/> 正常 <input type="checkbox"/> 異常	
4	天線盤	<input checked="" type="checkbox"/> 正常 <input type="checkbox"/> 異常	
5	防突波器	<input checked="" type="checkbox"/> 正常 <input type="checkbox"/> 異常	
6	太陽能板	<input type="checkbox"/> 正常 <input type="checkbox"/> 異常	無此設備
7	資料紀錄器	<input type="checkbox"/> 正常 <input type="checkbox"/> 異常	GNSS無此設備
8	路由器	<input type="checkbox"/> 正常 <input type="checkbox"/> 異常	無MOXA
9	數據機	<input checked="" type="checkbox"/> 正常 <input type="checkbox"/> 異常	ADSL
10	變壓器	<input type="checkbox"/> 正常 <input type="checkbox"/> 異常	無此設備
11	電瓶充電器	<input checked="" type="checkbox"/> 正常 <input type="checkbox"/> 異常	
12	儀器箱	<input checked="" type="checkbox"/> 正常 <input type="checkbox"/> 異常	站體&FRP箱
13	鎖	<input checked="" type="checkbox"/> 正常 <input type="checkbox"/> 異常	
其它維護內容			
<p>1.站房外環境整理。</p> <p>2.修補防撞膠條。</p>			

照片

(巡查維護前)



(巡查維護中)



(巡查維護後)



水利署 GNSS 固定站維護記錄表

站名：蒜頭國小 潭墘分校		巡查維護人員：高泉哲、林冠仲	
日期：112/11/23			
巡查維護項目			
編號	內容	檢查結果	備註 (異常必填)
1	電池電壓	電壓值： <u>12.73</u> V	
2	通訊網路	<input type="checkbox"/> 正常 <input checked="" type="checkbox"/> 異常	無法遠端連線
3	接收儀	<input checked="" type="checkbox"/> 正常 <input type="checkbox"/> 異常	
4	天線盤	<input checked="" type="checkbox"/> 正常 <input type="checkbox"/> 異常	
5	防突波器	<input checked="" type="checkbox"/> 正常 <input type="checkbox"/> 異常	
6	太陽能板	<input type="checkbox"/> 正常 <input type="checkbox"/> 異常	無此設備
7	資料紀錄器	<input type="checkbox"/> 正常 <input type="checkbox"/> 異常	GNSS無此設備
8	路由器	<input checked="" type="checkbox"/> 正常 <input type="checkbox"/> 異常	MOXA
9	數據機	<input type="checkbox"/> 正常 <input type="checkbox"/> 異常	無此設備
10	變壓器	<input type="checkbox"/> 正常 <input type="checkbox"/> 異常	無此設備
11	電瓶充電器	<input checked="" type="checkbox"/> 正常 <input type="checkbox"/> 異常	
12	儀器箱	<input checked="" type="checkbox"/> 正常 <input type="checkbox"/> 異常	站體&FRP箱
13	鎖	<input checked="" type="checkbox"/> 正常 <input type="checkbox"/> 異常	
其它維護內容			
<p>1.檢查電源正常。</p> <p>2.檢查設備燈號正常。</p> <p>3.檢查網路異常(無法遠端連線，接收儀與數據機重新啟動)。</p> <p>5.站房外環境整理。</p> <p>6.站房內清掃(動物排泄物清掃)。</p> <p>7.設備擦拭。</p>			

照片

(巡查維護前)



(巡查維護中)



(巡查維護後)



水利署 GNSS 固定站維護記錄表

站名：山內國小		巡查維護人員：高泉哲	
日期：112/11/28			
巡查維護項目			
編號	內容	檢查結果	備註（異常必填）
1	電池電壓	電壓值： <u>13.74</u> V	
2	通訊網路	<input type="checkbox"/> 正常 <input checked="" type="checkbox"/> 異常	無法遠端連線
3	接收儀	<input checked="" type="checkbox"/> 正常 <input type="checkbox"/> 異常	
4	天線盤	<input checked="" type="checkbox"/> 正常 <input type="checkbox"/> 異常	
5	防突波器	<input checked="" type="checkbox"/> 正常 <input type="checkbox"/> 異常	
6	太陽能板	<input type="checkbox"/> 正常 <input type="checkbox"/> 異常	無此設備
7	資料紀錄器	<input type="checkbox"/> 正常 <input type="checkbox"/> 異常	GNSS無此設備
8	路由器	<input type="checkbox"/> 正常 <input type="checkbox"/> 異常	無MOXA
9	數據機	<input checked="" type="checkbox"/> 正常 <input type="checkbox"/> 異常	ADSL
10	變壓器	<input type="checkbox"/> 正常 <input type="checkbox"/> 異常	無此設備
11	電瓶充電器	<input checked="" type="checkbox"/> 正常 <input type="checkbox"/> 異常	
12	儀器箱	<input checked="" type="checkbox"/> 正常 <input type="checkbox"/> 異常	站體&FRP箱
13	鎖	<input checked="" type="checkbox"/> 正常 <input type="checkbox"/> 異常	
其它維護內容			
<p>1.檢查電源正常。</p> <p>2.檢查設備燈號正常。</p> <p>3.檢查網路異常(無法遠端連線，接收儀與數據機重新啟動)。</p> <p>5.站房外環境整理。</p> <p>6.站房內清掃(動物排泄物清掃)。</p> <p>7.設備擦拭。</p>			

照片

(巡查維護前)



(巡查維護中)

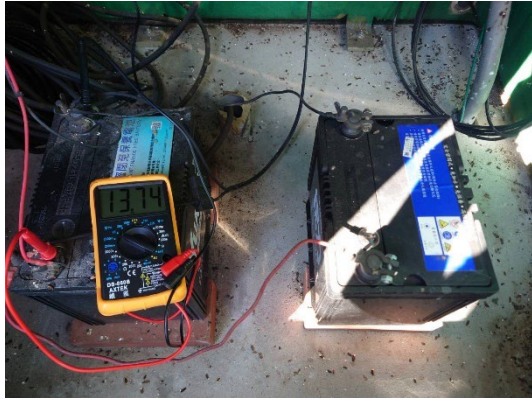

(巡查維護後)



水利署 GNSS 固定站維護記錄表

站名：水燦林國小		巡查維護人員：高泉哲	
日期：112/11/28			
巡查維護項目			
編號	內容	檢查結果	備註（異常必填）
1	電池電壓	電壓值： <u>13.02</u> V	
2	通訊網路	<input type="checkbox"/> 正常 <input checked="" type="checkbox"/> 異常	無法遠端連線
3	接收儀	<input checked="" type="checkbox"/> 正常 <input type="checkbox"/> 異常	
4	天線盤	<input checked="" type="checkbox"/> 正常 <input type="checkbox"/> 異常	
5	防突波器	<input checked="" type="checkbox"/> 正常 <input type="checkbox"/> 異常	
6	太陽能板	<input type="checkbox"/> 正常 <input type="checkbox"/> 異常	無此設備
7	資料紀錄器	<input type="checkbox"/> 正常 <input type="checkbox"/> 異常	GNSS無此設備
8	路由器	<input type="checkbox"/> 正常 <input type="checkbox"/> 異常	無MOXA
9	數據機	<input checked="" type="checkbox"/> 正常 <input type="checkbox"/> 異常	ADSL
10	變壓器	<input type="checkbox"/> 正常 <input type="checkbox"/> 異常	無此設備
11	電瓶充電器	<input checked="" type="checkbox"/> 正常 <input type="checkbox"/> 異常	
12	儀器箱	<input checked="" type="checkbox"/> 正常 <input type="checkbox"/> 異常	站體&FRP箱
13	鎖	<input checked="" type="checkbox"/> 正常 <input type="checkbox"/> 異常	
其它維護內容			
<ol style="list-style-type: none"> 1.檢查電源正常。 2.檢查設備燈號正常。 3.檢查網路異常(無法遠端連線，接收儀與數據機重新啟動)。 4.站房外環境整理。 5.站房內清掃(動物排泄物清掃)。 6.設備擦拭。 			

照片

(巡查維護前)



(巡查維護中)



(巡查維護後)



水利署 GNSS 固定站維護記錄表

站名：布袋國小		巡查維護人員：高泉哲	
日期：112/11/28			
巡查維護項目			
編號	內容	檢查結果	備註（異常必填）
1	電池電壓	電壓值：__V	更換後12.62V
2	通訊網路	<input checked="" type="checkbox"/> 正常 <input type="checkbox"/> 異常	無法遠端連線
3	接收儀	<input checked="" type="checkbox"/> 正常 <input type="checkbox"/> 異常	
4	天線盤	<input checked="" type="checkbox"/> 正常 <input type="checkbox"/> 異常	
5	防突波器	<input checked="" type="checkbox"/> 正常 <input type="checkbox"/> 異常	
6	太陽能板	<input type="checkbox"/> 正常 <input type="checkbox"/> 異常	無此設備
7	資料紀錄器	<input type="checkbox"/> 正常 <input type="checkbox"/> 異常	GNSS無此設備
8	路由器	<input type="checkbox"/> 正常 <input type="checkbox"/> 異常	無MOXA
9	數據機	<input checked="" type="checkbox"/> 正常 <input type="checkbox"/> 異常	ADSL
10	變壓器	<input type="checkbox"/> 正常 <input type="checkbox"/> 異常	無此設備
11	電瓶充電器	<input checked="" type="checkbox"/> 正常 <input type="checkbox"/> 異常	
12	儀器箱	<input checked="" type="checkbox"/> 正常 <input type="checkbox"/> 異常	站體&FRP箱
13	鎖	<input checked="" type="checkbox"/> 正常 <input type="checkbox"/> 異常	
其它維護內容			
<ol style="list-style-type: none"> 1. 更換兩顆電池(綠環提供)。 2. 檢查電源異常(學校施工斷電，電池電量用盡)。 3. 檢查設備燈號正常。 4. 檢查網路正常。 5. 站房外環境整理。 6. 站房內清掃(動物排泄物清掃)。 7. 設備擦拭。 			

照片

(巡查維護前)



(巡查維護中)



(巡查維護後)



水利署 GNSS 固定站維護記錄表

站名：溪州國小		巡查維護人員：高泉哲	
日期：112/11/28			
巡查維護項目			
編號	內容	檢查結果	備註（異常必填）
1	電池電壓	電壓值：__V	更換後12.71V
2	通訊網路	<input checked="" type="checkbox"/> 正常 <input type="checkbox"/> 異常	
3	接收儀	<input checked="" type="checkbox"/> 正常 <input type="checkbox"/> 異常	
4	天線盤	<input checked="" type="checkbox"/> 正常 <input type="checkbox"/> 異常	
5	防突波器	<input checked="" type="checkbox"/> 正常 <input type="checkbox"/> 異常	
6	太陽能板	<input type="checkbox"/> 正常 <input type="checkbox"/> 異常	無此設備
7	資料紀錄器	<input type="checkbox"/> 正常 <input type="checkbox"/> 異常	GNSS無此設備
8	路由器	<input type="checkbox"/> 正常 <input type="checkbox"/> 異常	無MOXA
9	數據機	<input checked="" type="checkbox"/> 正常 <input type="checkbox"/> 異常	ADSL
10	變壓器	<input type="checkbox"/> 正常 <input type="checkbox"/> 異常	無此設備
11	電瓶充電器	<input checked="" type="checkbox"/> 正常 <input type="checkbox"/> 異常	
12	儀器箱	<input checked="" type="checkbox"/> 正常 <input type="checkbox"/> 異常	站體&FRP箱
13	鎖	<input checked="" type="checkbox"/> 正常 <input type="checkbox"/> 異常	
其它維護內容			
<p>1.檢查電源異常(學校跳電，電瓶電量偏低，復電後換電池，電瓶電量正常)。</p> <p>2.檢查設備燈號正常。</p> <p>3.檢查網路正常。</p> <p>5.站房外環境整理。</p> <p>6.站房內清掃(動物排泄物清掃)。</p> <p>7.設備擦拭。</p>			

照片

(巡查維護前)



(巡查維護中)

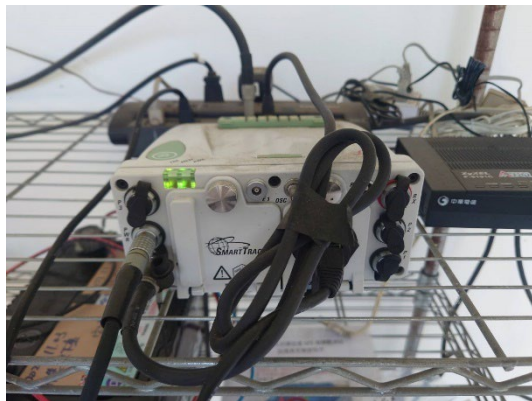

(巡查維護後)

