

## 水利署GNSS固定站維護記錄表

站名：西港國小		巡查維護人員：林冠仲	
日期：2025/4/24			
<b>巡查維護項目</b>			
編號	內容	檢查結果	備註（異常必填）
1	電池電壓	電壓值：12.2V	檢查與處置狀況如下
2	通訊網路	<input checked="" type="checkbox"/> 正常 <input type="checkbox"/> 異常	
3	接收儀	<input checked="" type="checkbox"/> 正常 <input type="checkbox"/> 異常	
4	天線盤	<input checked="" type="checkbox"/> 正常 <input type="checkbox"/> 異常	
5	防突波器	<input checked="" type="checkbox"/> 正常 <input type="checkbox"/> 異常	
6	太陽能板	<input type="checkbox"/> 正常 <input type="checkbox"/> 異常	無此設備
7	資料紀錄器	<input type="checkbox"/> 正常 <input type="checkbox"/> 異常	無此設備
8	路由器	<input type="checkbox"/> 正常 <input type="checkbox"/> 異常	無此設備
9	數據機	<input checked="" type="checkbox"/> 正常 <input type="checkbox"/> 異常	
10	變壓器	<input type="checkbox"/> 正常 <input type="checkbox"/> 異常	無此設備
11	電瓶充電器	<input checked="" type="checkbox"/> 正常 <input type="checkbox"/> 異常	
12	儀器箱	<input checked="" type="checkbox"/> 正常 <input type="checkbox"/> 異常	
13	鎖	<input checked="" type="checkbox"/> 正常 <input type="checkbox"/> 異常	
<b>其它維護內容</b>			
<ul style="list-style-type: none"> <li>• 檢查電源系統：正常</li> <li>• 檢查設備燈號：正常</li> <li>• 檢查網路通訊：正常</li> <li>• 現場環境：已整理</li> </ul> <p>• 處理情形或備註：太陽能供電系統、接收器、訊號線、計時系統、電源線路安裝、更新、測試完成(新接收器序號：1873225、天線序號：2803507 4)，僅剩新天線部分尚未安裝完成，後續需重新製作底座以安裝上原天線支架上。，擦拭設備、站體內部清掃、固定站周圍整理</p>			

照片

(巡查維護前)



(巡查維護中)

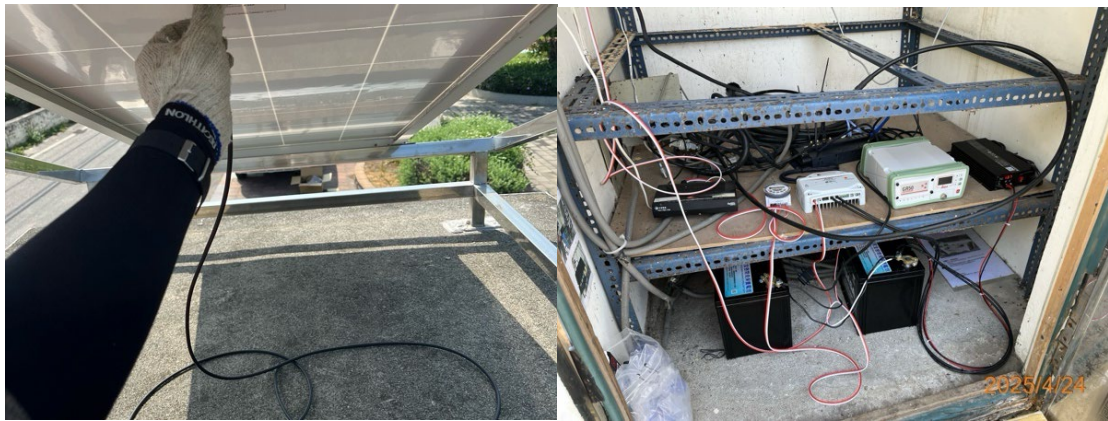

(巡查維護後)

