

第 110013 期中央管河川水庫變異（編號 209110013001）查證回報成果

變異點資訊

變遷期別	110013 期	監測類型	中央管河川水庫
變異點編號	209110013001	圖幅資訊	9619-2-031 復興
參考地籍		變異點面積	2281.2 平方公尺
中心點坐標	E:276530.00 N:2562086.00		

前期衛星影像 (SPOT7)

拍攝日期 (2020/11/02)

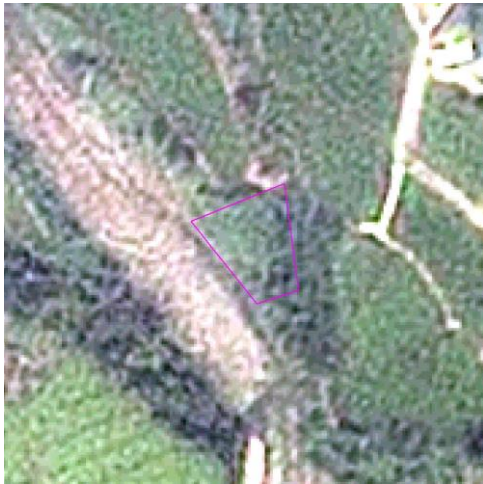

後期衛星影像 (SPOT7)

拍攝日期 (2020/12/17)



彩色航照圖

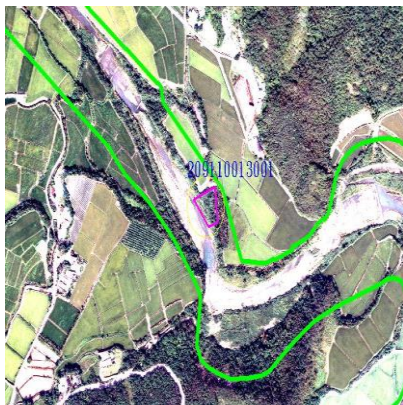

電子地圖



回報資訊

權責單位	第九河川局	查報日期	2021/02/02
查證結果	違規	變異類型	整地
內容描述	現場查證係現地整地，周邊查訪均不知何人所為現場將豎立告示牌此案列重點巡查加強巡防		

現地照片



第 11002 期中央管河川水庫變異 (編號 21111002005) 查證回報成果

**變異點資訊**

變遷期別	11002 期	監測類型	中央管河川水庫
變異點編號	21111002005	圖幅資訊	9722-4-028 水柳腳
參考地籍	九芎林段九芎林小段 0080-0000 號	變異點面積	700.71 平方公尺
中心點坐標	E:320148.00 N:2757749.00		

前期衛星影像 (SPOT6)

拍攝日期 (2020/11/22)

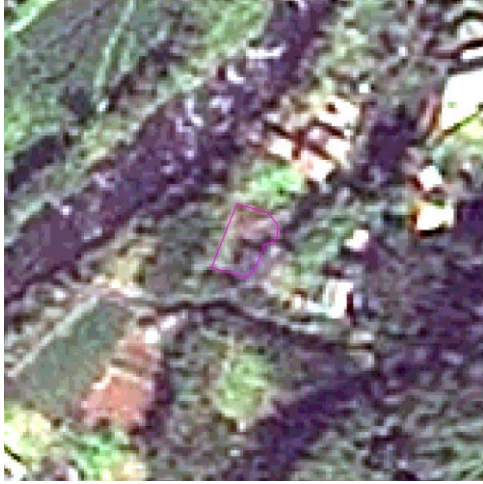

後期衛星影像 (SPOT6)

拍攝日期 (2021/01/13)



彩色航照圖



電子地圖



**回報資訊**

權責單位	臺北水源特定區管理局	查報日期	2021/02/23
查證結果	違規	變異類型	整地
內容描述	經查疑似違規整地及鋪設水泥路面，後續函請主管機關依權責處理。		

現地照片



第 11002 期中央管河川水庫變異（編號 21111002006）查證回報成果

**變異點資訊**

變遷期別	11002 期	監測類型	中央管河川水庫
變異點編號	21111002006	圖幅資訊	9722-4-032 龜山
參考地籍	濛濛谷段 0678-0000 號	變異點面積	2737.97 平方公尺
中心點坐標	E:303678.00 N:2757124.00		

前期衛星影像 (SPOT7)

拍攝日期 (2020/11/02)



後期衛星影像 (SPOT6)

拍攝日期 (2021/01/13)



彩色航照圖

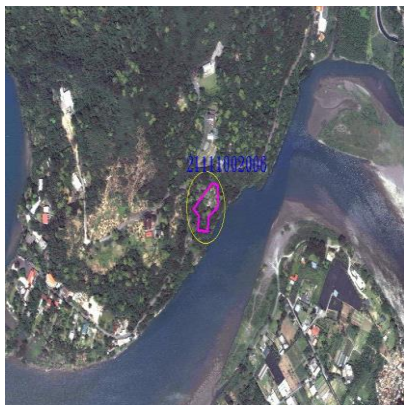

電子地圖



**回報資訊**

權責單位	臺北水源特定區管理局	查報日期	2021/03/16
查證結果	違規	變異類型	整地
內容描述	比對衛星前後照片及現場狀況，疑似整地並鋪設混泥土地面。濛濛谷段 674、675、678、679 地號山坡地疑涉違反水土保持法案，新北市新店區公所已查報在案(110 年 4 月 14 日新北店經字第 1102357360 號函)，並請新北市政府卓處。		

現地照片



第 11003 期中央管河川水庫變異 (編號 21011003002) 查證回報成果

**變異點資訊**

變遷期別	11003 期	監測類型	中央管河川水庫
變異點編號	21011003002	圖幅資訊	9622-1-026 橫溪
參考地籍		變異點面積	7006.64 平方公尺
中心點坐標	E:290009.00 N:2760267.00		

前期衛星影像 (SPOT6)

拍攝日期 (2020/11/22)



後期衛星影像 (SPOT7)

拍攝日期 (2021/02/05)



彩色航照圖



電子地圖



**回報資訊**

權責單位	第十河川局	查報日期	2021/03/25
查證結果	違規	變異類型	整地
內容描述	場區範圍, 內部整理		
現地照片			

**變異點資訊**

變遷期別	11003 期	監測類型	中央管河川水庫
變異點編號	21111003001	圖幅資訊	9622-1-040 大區田
參考地籍	秀岡一段 0028-0023 號	變異點面積	4357.26 平方公尺
中心點坐標	E:300043.00 N:2756332.00		

前期衛星影像 (SPOT6)

拍攝日期 (2020/11/22)



後期衛星影像 (SPOT6)

拍攝日期 (2021/02/01)



彩色航照圖



電子地圖



**回報資訊**

權責單位	臺北水源特定區管理局	查報日期	2021/03/31
查證結果	違規	變異類型	整地
內容描述	疑似有開挖整地之情事，擬發函請新北市政府本權責卓處。		

現地照片



第 11003 期中央管河川水庫變異（編號 21111003006）查證回報成果

**變異點資訊**

變遷期別	11003 期	監測類型	中央管河川水庫
變異點編號	21111003006	圖幅資訊	9722-4-021 直潭
參考地籍	華城一段 0045-0000 號	變異點面積	2701.13 平方公尺
中心點坐標	E:300796.00 N:2758347.00		

前期衛星影像 (SPOT6)

拍攝日期 (2021/01/13)



後期衛星影像 (SPOT6)

拍攝日期 (2021/02/01)

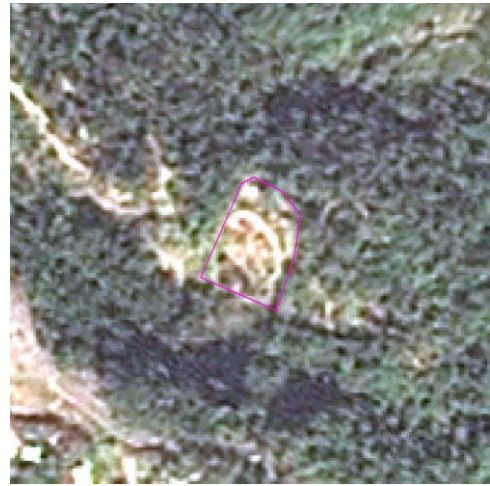

彩色航照圖

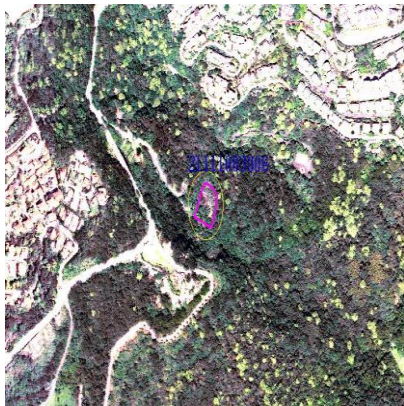

電子地圖



**回報資訊**

權責單位	臺北水源特定區管理局	查報日期	2021/04/15
查證結果	違規	變異類型	整地
內容描述	疑似有開挖整地之情事，擬發函請新北市政府本權責卓處。		

現地照片



**變異點資訊**

變遷期別	110033 期	監測類型	中央管河川水庫
變異點編號	211110033011	圖幅資訊	9722-4-042 烏來(一)
參考地籍	堰堤段 295 號	變異點面積	2447.78 平方公尺
中心點坐標	E:304301.00 N:2753142.00		

前期衛星影像 (SPOT6)

拍攝日期 (2021/02/01)



後期衛星影像 (SPOT7)

拍攝日期 (2021/02/21)



彩色航照圖



電子地圖



**回報資訊**

權責單位	臺北水源特定區管理局	查報日期	2021/04/08
查證結果	違規	變異類型	整地
內容描述	疑似有邊坡開挖整地之情事，已發函請新北市政府本權責卓處(水臺管字第 11002013130 號)		

現地照片



第 110053 期中央管河川水庫變異 (編號 210110053004) 查證回報成果

**變異點資訊**

變遷期別	110053 期	監測類型	中央管河川水庫
變異點編號	210110053004	圖幅資訊	9622-1-051 內柵
參考地籍		變異點面積	6255.79 平方公尺
中心點坐標	E:276244.00 N:2749823.00		

前期衛星影像 (SPOT7)

拍攝日期 (2021/01/19)



後期衛星影像 (SPOT6)

拍攝日期 (2021/04/20)



彩色航照圖

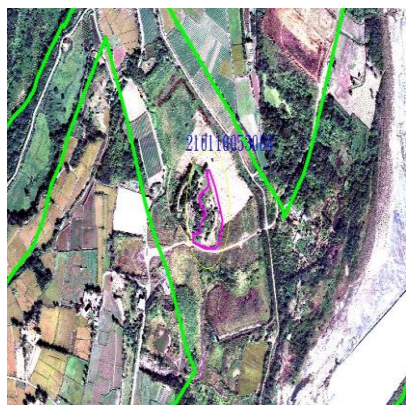

電子地圖

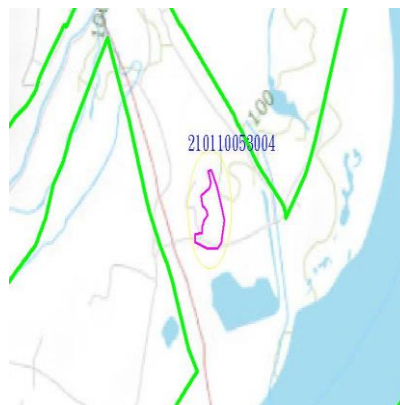

**回報資訊**

權責單位	第十河川局	查報日期	2021/05/27
查證結果	違規	變異類型	整地
內容描述	河川區域內違規整地		

現地照片





第 11006 期中央管河川水庫變異（編號 21011006003）查證回報成果

**變異點資訊**

變遷期別	11006 期	監測類型	中央管河川水庫
變異點編號	21011006003	圖幅資訊	9622-1-051 內柵
參考地籍		變異點面積	401.31 平方公尺
中心點坐標	E:277405.00 N:2751697.00		

前期衛星影像 (SPOT7)

拍攝日期 (2021/01/19)

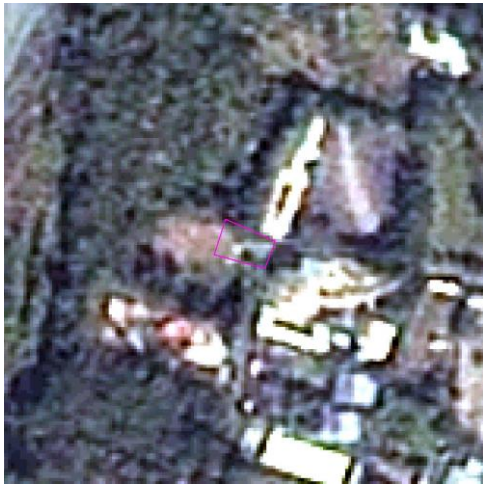

後期衛星影像 (SPOT7)

拍攝日期 (2021/05/15)

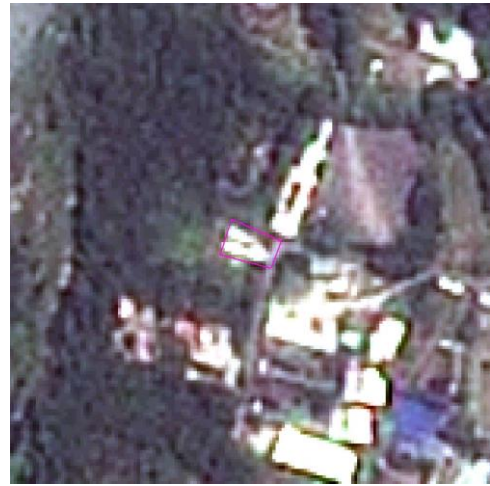

彩色航照圖

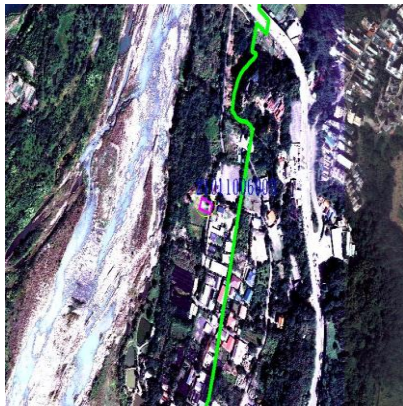

電子地圖



**回報資訊**

權責單位	第十河川局	查報日期	2021/06/18
查證結果	違規	變異類型	整地
內容描述	未經許可整地		

現地照片



第 11006 期中央管河川水庫變異 (編號 21011006012) 查證回報成果

**變異點資訊**

變遷期別	11006 期	監測類型	中央管河川水庫
變異點編號	21011006012	圖幅資訊	9723-3-015 南勢
參考地籍		變異點面積	3746.86 平方公尺
中心點坐標	E:311217.00 N:2790347.00		

前期衛星影像 (SPOT6)

拍攝日期 (2021/02/01)



後期衛星影像 (SPOT7)

拍攝日期 (2021/05/10)



彩色航照圖



電子地圖



**回報資訊**

權責單位	第十河川局	查報日期	2021/06/21
查證結果	違規	變異類型	整地
內容描述	未申請案件 將函請新北市高灘地工程管理處查明妥處		

現地照片



第 11006 期中央管河川水庫變異 ( 編號 21111006001 ) 查證回報成果

**變異點資訊**

變遷期別	11006 期	監測類型	中央管河川水庫
變異點編號	21111006001	圖幅資訊	9622-1-070 喀博山 (一)
參考地籍	信賢段 0374-0000 號	變異點面積	1666.9 平方公尺
中心點坐標	E:300471.00 N:2746964.00		

前期衛星影像 (SPOT6)

拍攝日期 (2021/03/11)



後期衛星影像 (SPOT7)

拍攝日期 (2021/05/10)

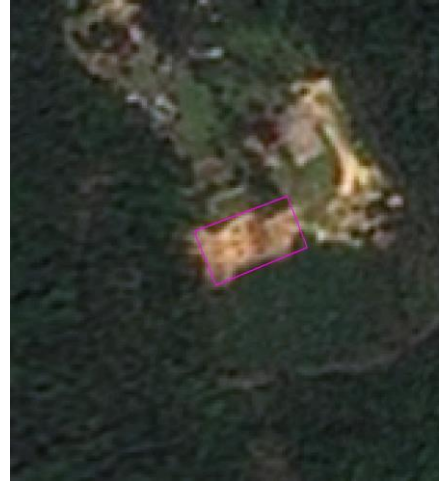

彩色航照圖



電子地圖

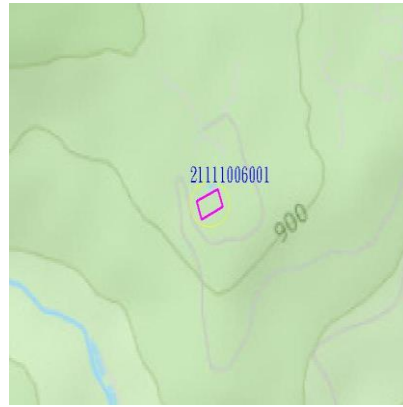

**回報資訊**

權責單位	臺北水源特定區管理局	查報日期	2021/06/30
查證結果	違規	變異類型	整地
內容描述	現況疑似有開挖整地之情事，擬發函請新北市政府本權責卓處。		

現地照片



第 11006 期中央管河川水庫變異 (編號 21111006002) 查證回報成果

變異點資訊

變遷期別	11006 期	監測類型	中央管河川水庫
變異點編號	21111006002	圖幅資訊	9722-4-018 磨石坑
參考地籍	坑子口段樹梅嶺小段 0072-0003 號	變異點面積	1254.35 平方公尺
中心點坐標	E:319309.00 N:2761251.00		

前期衛星影像 (SPOT6)

拍攝日期 (2021/01/13)



後期衛星影像 (SPOT6)

拍攝日期 (2021/05/02)



彩色航照圖



電子地圖



回報資訊

權責單位	臺北水源特定區管理局	查報日期	2021/06/24
查證結果	違規	變異類型	整地
內容描述	疑似整地已函送新北市政府水臺管字第 11002018880 號		
現地照片			

**變異點資訊**

變遷期別	11007 期	監測類型	中央管河川水庫
變異點編號	21311007001	圖幅資訊	9519-4-093 嘉義農場
參考地籍		變異點面積	704.21 平方公尺
中心點坐標	E:204264.00 N:2572676.00		

前期衛星影像 (SPOT7)

拍攝日期 (2021/05/13)

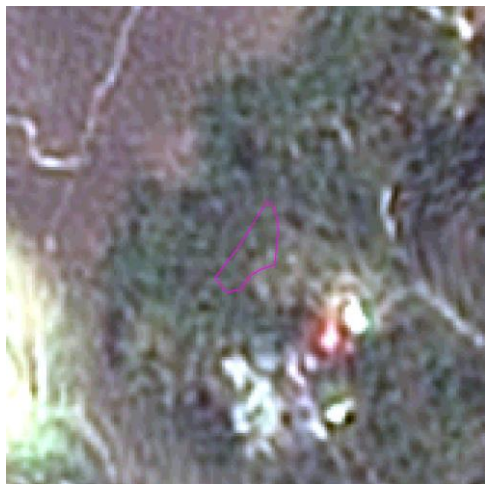

後期衛星影像 (SPOT6)

拍攝日期 (2021/06/11)

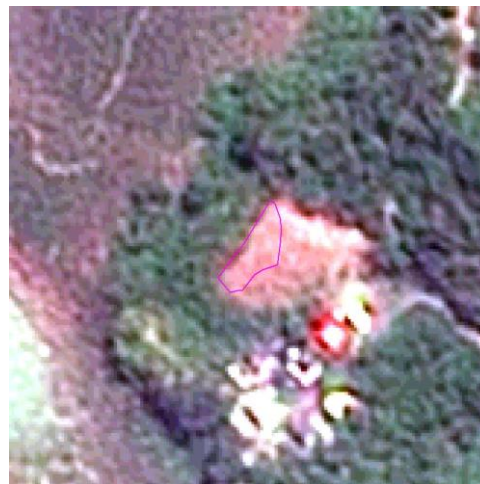

彩色航照圖



電子地圖

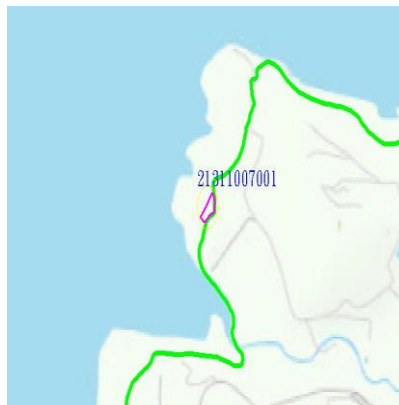

**回報資訊**

權責單位	南區水資源局	查報日期	2021/07/23
查證結果	違規	變異類型	整地
內容描述	經查該變異點現場有開發行為，且本局界樁遭人為破壞，初步評估已違反水庫蓄水範圍使用管理辦法，擬持續調查並依相關程序辦理。		



現地照片



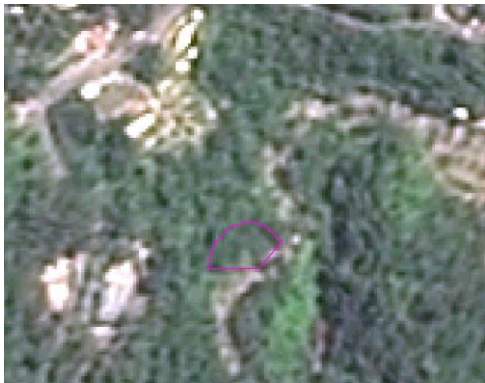

界樁遭破壞

**變異點資訊**

變遷期別	110083 期	監測類型	中央管河川水庫
變異點編號	211110083003	圖幅資訊	9722-4-021 直潭
參考地籍	直潭段磺窟小段 0109-0000 號	變異點面積	596.61 平方公尺
中心點坐標	E:301131.00 N:2757602.00		

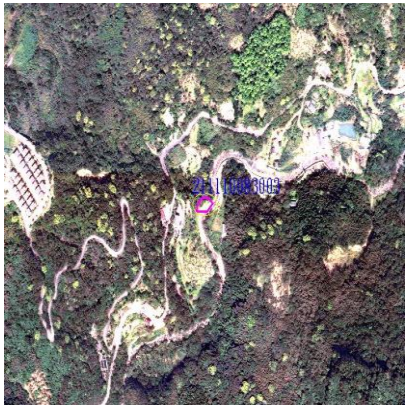
前期衛星影像 (SPOT6) 拍攝日期 (2021/06/16) 	後期衛星影像 (SPOT6) 拍攝日期 (2021/07/26) 
--	---

彩色航照圖 	電子地圖 
--	--

**回報資訊**

權責單位	臺北水源特定區管理局	查報日期	2021/09/06
查證結果	違規	變異類型	整地
內容描述	經查現況疑似未經核准擅自開挖整地，擬發函請新北市政府本權責卓處。		

現地照片 
--

第 110093 期中央管河川水庫變異（編號 211110093010）查證回報成果

**變異點資訊**

變遷期別	110093 期	監測類型	中央管河川水庫
變異點編號	211110093010	圖幅資訊	9722-4-032 龜山
參考地籍	長福段 1046-0000 號	變異點面積	1346.86 平方公尺
中心點坐標	E:303398.00 N:2755600.00		

前期衛星影像 (SPOT7)

拍攝日期 (2021/08/08)



後期衛星影像 (SPOT6)

拍攝日期 (2021/08/28)



彩色航照圖



電子地圖

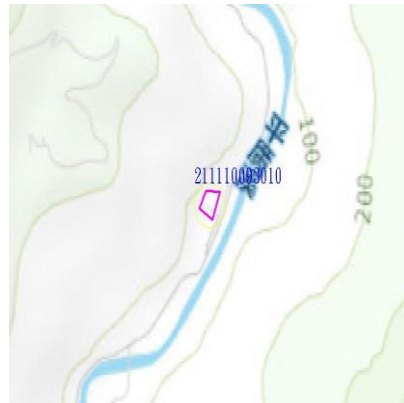

**回報資訊**

權責單位	臺北水源特定區管理局	查報日期	2021/10/25
查證結果	違規	變異類型	整地
內容描述	經查現況疑似未經核准擅自開挖整地，擬發函請新北市政府本權責卓處。		

現地照片



第 11010 期中央管河川水庫變異 (編號 21011010004) 查證回報成果

**變異點資訊**

變遷期別	11010 期	監測類型	中央管河川水庫
變異點編號	21011010004	圖幅資訊	9622-1-025 三峽
參考地籍		變異點面積	1814.78 平方公尺
中心點坐標	E:285410.00 N:2760153.00		

前期衛星影像 (SPOT6)

拍攝日期 (2021/07/26)



後期衛星影像 (SPOT7)

拍攝日期 (2021/09/10)



彩色航照圖

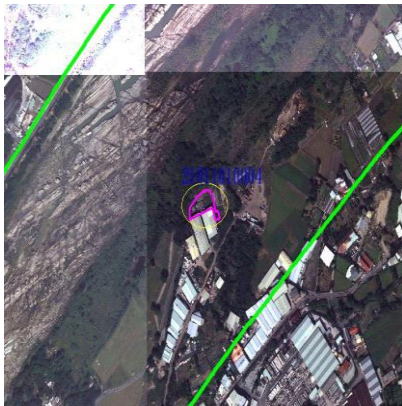

電子地圖



**回報資訊**

權責單位	第十河川局	查報日期	2021/10/18
查證結果	違規	變異類型	整地
內容描述	鶯歌區三鶯路 83 巷底，未經許可私自整地行為，函請新北市高管處查處。		

現地照片





第 11010 期中央管河川水庫變異 (編號 21111010002) 查證回報成果

**變異點資訊**

變遷期別	11010 期	監測類型	中央管河川水庫
變異點編號	21111010002	圖幅資訊	9622-1-050 平廣(一)
參考地籍	平廣段 0008-0221 號	變異點面積	821.93 平方公尺
中心點坐標	E:299476.00 N:2753867.00		

前期衛星影像 (SPOT6)

拍攝日期 (2021/06/11)



後期衛星影像 (SPOT6)

拍攝日期 (2021/09/09)

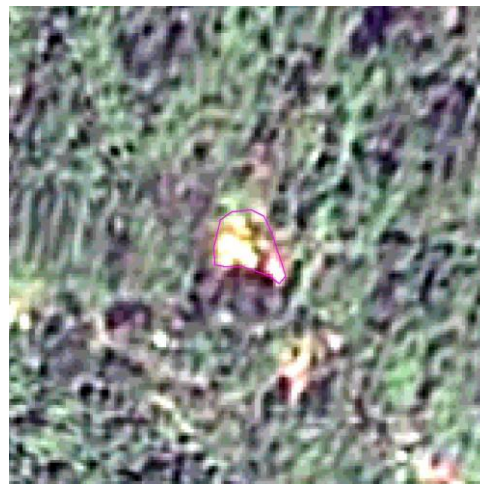

彩色航照圖

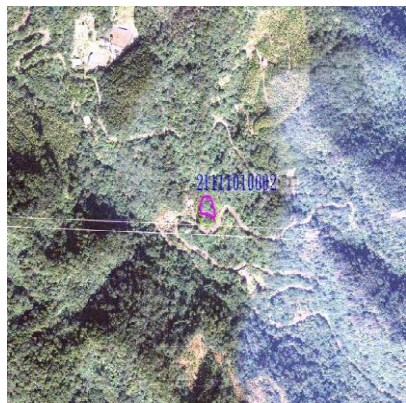

電子地圖



**回報資訊**

權責單位	臺北水源特定區管理局	查報日期	2021/11/01
查證結果	違規	變異類型	整地
內容描述	經查現況疑似未經核准擅自開挖整地，擬發函請新北市政府本權責卓處。		

現地照片



第 11012 期中央管河川水庫變異 (編號 21011012005) 查證回報成果

**變異點資訊**

變遷期別	11012 期	監測類型	中央管河川水庫
變異點編號	21011012005	圖幅資訊	9722-4-022 花園新城
參考地籍		變異點面積	1457.53 平方公尺
中心點坐標	E:303882.00 N:2759448.00		

前期衛星影像 (SPOT7)

拍攝日期 (2021/10/04)



後期衛星影像 (SPOT6)

拍攝日期 (2021/11/07)



彩色航照圖



電子地圖



**回報資訊**

權責單位	第十河川局	查報日期	2021/12/06
查證結果	違規	變異類型	整地
內容描述	整地		

現地照片



第 11012 期中央管河川水庫變異（編號 21111012004）查證回報成果

**變異點資訊**

變遷期別	11012 期	監測類型	中央管河川水庫
變異點編號	21111012004	圖幅資訊	9722-4-032 龜山
參考地籍	松林段 0733-0000 號	變異點面積	24922.49 平方公尺
中心點坐標	E:304113.00 N:2755898.00		

前期衛星影像 (SPOT7)

拍攝日期 (2021/10/04)



後期衛星影像 (SPOT6)

拍攝日期 (2021/11/07)



彩色航照圖

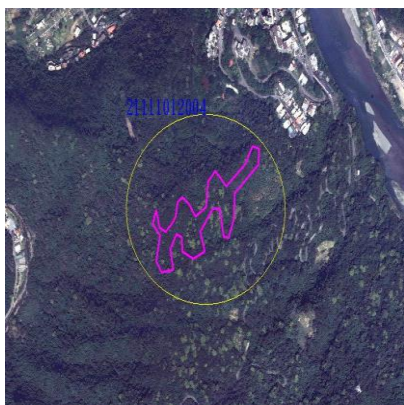

電子地圖



**回報資訊**

權責單位	臺北水源特定區管理局	查報日期	2021/12/09
查證結果	違規	變異類型	整地
內容描述	疑似未經申請整地，新北市政府農業局於 11 月 5 日辦理勘會，後續該局將依規定辦理。		

現地照片



**變異點資訊**

變遷期別	11012 期	監測類型	中央管河川水庫
變異點編號	21111012005	圖幅資訊	9722-4-032 龜山
參考地籍	松林段 0361-0000 號	變異點面積	30678.91 平方公尺
中心點坐標	E:304061.00 N:2756219.00		

前期衛星影像 (SPOT7)

拍攝日期 (2021/10/04)



後期衛星影像 (SPOT6)

拍攝日期 (2021/11/07)



彩色航照圖

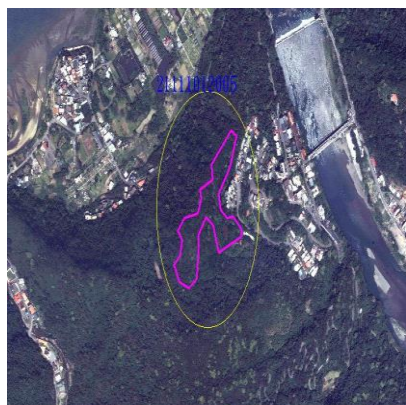

電子地圖



**回報資訊**

權責單位	臺北水源特定區管理局	查報日期	2021/12/09
查證結果	違規	變異類型	整地
內容描述	疑似未經申請整地，新北市政府農業局於 11 月 5 日辦理勘會，後續該局將依規定辦理。		

現地照片



第 11012 期中央管河川水庫變異（編號 21111012006）查證回報成果

**變異點資訊**

變遷期別	11012 期	監測類型	中央管河川水庫
變異點編號	21111012006	圖幅資訊	9722-4-038 九芎林
參考地籍	鱸魚堀段仁里坂小段 0145-0012 號	變異點面積	1200.43 平方公尺
中心點坐標	E:318794.00 N:2757285.00		

前期衛星影像 (SPOT6)

拍攝日期 (2021/09/09)



後期衛星影像 (SPOT6)

拍攝日期 (2021/11/07)

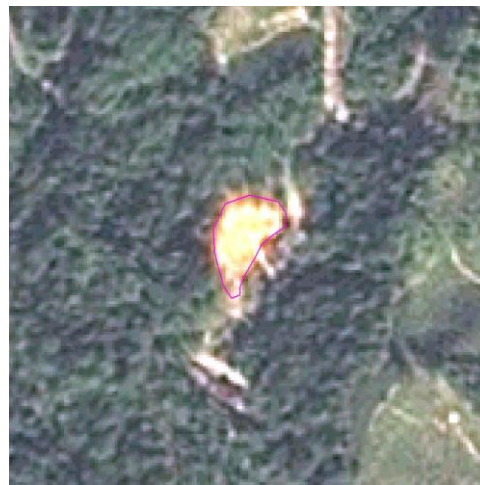

彩色航照圖

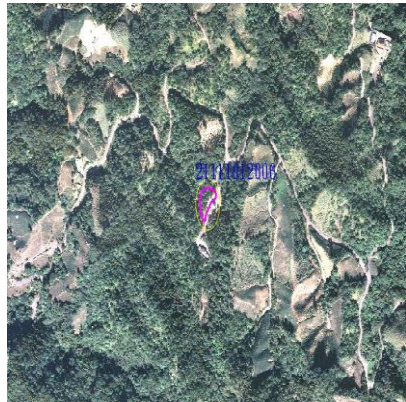

電子地圖

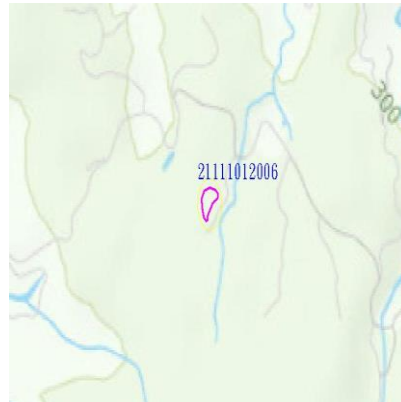

**回報資訊**

權責單位	臺北水源特定區管理局	查報日期	2021/12/09
查證結果	違規	變異類型	整地
內容描述	本案有疑似未經核准擅自開挖整地情事，擬發函請新北市政府本權責卓處。		

現地照片



