

第 10501 期中央管河川水庫變異（編號 20210501001）查證回報成果

變異點資訊

變遷期別	10501 期	監測類型	中央管河川水庫
變異點編號	20210501001	圖幅資訊	9522-2-028 斗煥坪
參考地籍		變異點面積	196.46 平方公尺
中心點坐標	E:243355.07 N:2730102.69		

前期衛星影像 (SPOT6)

拍攝日期 (2015/10/13)

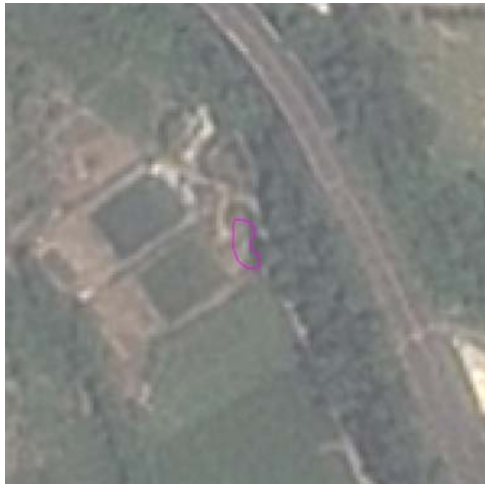

後期衛星影像 (FORMOSAT2)

拍攝日期 (2016/02/13)



彩色航照圖

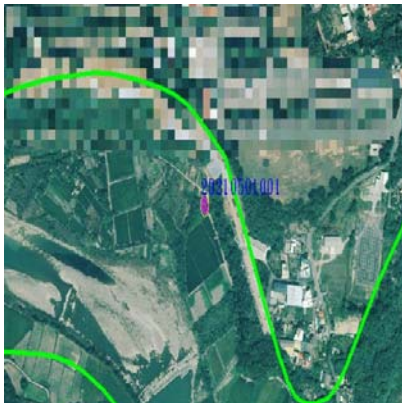

電子地圖

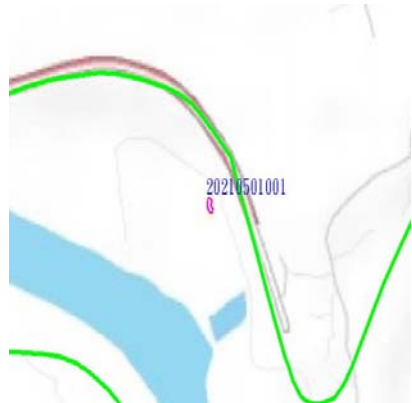

回報資訊

權責單位	第二河川局	查報日期	04/12/2016
查證結果	違規	變異類型	違建
內容描述	經查變異點位於苗栗縣頭份鎮斗煥段地號田 1001 號私有地，現場發現欲搭蓋鐵皮棚內放置農機具，後續調查土地所有權人現勘後裁處。		
現地照片			

第 10501 期中央管河川水庫變異（編號 21110501001）查證回報成果

變異點資訊

變遷期別	10501 期	監測類型	中央管河川水庫
變異點編號	21110501001	圖幅資訊	9722-4-021 直潭
參考地籍		變異點面積	206.67 平方公尺
中心點坐標	E:301382.92 N:2757685.02		

前期衛星影像 (FORMOSAT2)

拍攝日期 (2015/09/22)



後期衛星影像 (FORMOSAT2)

拍攝日期 (2015/12/13)



彩色航照圖



電子地圖



回報資訊

權責單位	臺北水源特定區管理局	查報日期	03/21/2016
查證結果	違規	變異類型	違建
內容描述	至 97 座標(x:302213, y:2757481 附近)新北市新店區直潭段磺窟小段 103-4 地號附近勘查，，現地勘查似有建築物之情形。		

現地照片



第 10501 期中央管河川水庫變異（編號 21110501002）查證回報成果

變異點資訊

變遷期別	10501 期	監測類型	中央管河川水庫
變異點編號	21110501002	圖幅資訊	9722-4-022 花園新城
參考地籍		變異點面積	80.65 平方公尺
中心點坐標	E:303758.73 N:2759364.95		

前期衛星影像 (FORMOSAT2)

拍攝日期 (2015/09/13)



後期衛星影像 (FORMOSAT2)

拍攝日期 (2015/12/13)



彩色航照圖



電子地圖



回報資訊

權責單位	臺北水源特定區管理局	查報日期	03/21/2016
查證結果	違規	變異類型	違建
內容描述	97 座標(x:304589, y:2759161 附近)新店區直潭段灣潭小段 208-1 地號附近 勘查, 現地勘查似有建築物之情形。		

現地照片





第 105101 期中央管河川水庫變異（編號 210105101001）查證回報成果

變異點資訊

變遷期別	105101 期	監測類型	中央管河川水庫
變異點編號	210105101001	圖幅資訊	9622-1-025 三峽
參考地籍		變異點面積	421.34 平方公尺
中心點坐標	E:285861.77 N:2760261.39		

前期衛星影像 (FORMOSAT2)

拍攝日期 (2015/12/13)



後期衛星影像 (SPOT6)

拍攝日期 (2016/03/03)



彩色航照圖



電子地圖



回報資訊

權責單位	第十河川局	查報日期	03/29/2016
查證結果	違規	變異類型	違建
內容描述	現場遭民眾（馮世昌 0920306142 樹林區大雅路 383 號 8 樓）租用河川區域內私人土地，未經申請搭蓋簡易工寮。		
現地照片			

第 10502 期中央管河川水庫變異（編號 21110502002）查證回報成果

變異點資訊

變遷期別	10502 期	監測類型	中央管河川水庫
變異點編號	21110502002	圖幅資訊	9722-4-032 龜山
參考地籍	新北市新店區直潭段廣興小段 86-3 地號附近號	變異點面積	4307.04 平方公尺
中心點坐標	E:303802.61 N:2756471.72		

前期衛星影像 (FORMOSAT2)

拍攝日期 (2015/12/13)



後期衛星影像 (SPOT6)

拍攝日期 (2016/03/03)



彩色航照圖



電子地圖



回報資訊

權責單位	臺北水源特定區管理局	查報日期	04/18/2016
查證結果	違規	變異類型	違建
內容描述	現地勘查似有建築物及水泥地之情形。		
現地照片			

第 10503 期中央管河川水庫變異（編號 21110503001）查證回報成果

變異點資訊

變遷期別	10503 期	監測類型	中央管河川水庫
變異點編號	21110503001	圖幅資訊	9722-4-039 石槽
參考地籍	九芎林段鶯子瀨小段 44 地號號	變異點面積	285.1 平方公尺
中心點坐標	E:320768.58 N:2756748.95		

前期衛星影像 (FORMOSAT2)

拍攝日期 (2015/11/16)



後期衛星影像 (FORMOSAT2)

拍攝日期 (2016/05/13)



彩色航照圖



電子地圖



回報資訊

權責單位	臺北水源特定區管理局	查報日期	06/20/2016
查證結果	違規	變異類型	違建
內容描述	6 月 17 日經現場勘查係爭地點為新北市坪林區九芎林段鶯子瀨小段 44 地號附近涉嫌新增建築物。		

現地照片





第 105104 期中央管河川水庫變異（編號 207105104006）查證回報成果

變異點資訊

變遷期別	105104 期	監測類型	中央管河川水庫
變異點編號	207105104006	圖幅資訊	9518-3-072 潮州
參考地籍		變異點面積	102.05 平方公尺
中心點坐標	E:202083.70 N:2496277.95		

前期衛星影像 (FORMOSAT2)

拍攝日期 (2016/04/08)



後期衛星影像 (FORMOSAT2)

拍攝日期 (2016/05/26)



彩色航照圖



電子地圖



回報資訊

權責單位	第七河川局	查報日期	06/28/2016
查證結果	違規	變異類型	違建
內容描述	經查現場設置鐵皮工寮，未發現行為人，將持續追蹤辦理。		
現地照片			

第 105202 期中央管河川水庫變異（編號 211105202006）查證回報成果

變異點資訊

變遷期別	105202 期	監測類型	中央管河川水庫
變異點編號	211105202006	圖幅資訊	9722-4-061 哪咿(四)
參考地籍	新北市烏來區信賢段 390-1 地號附近號	變異點面積	526.8 平方公尺
中心點坐標	E:301598.50 N:2748060.60		

前期衛星影像 (FORMOSAT2)

拍攝日期 (2016/04/19)



後期衛星影像 (FORMOSAT2)

拍攝日期 (2016/06/20)



彩色航照圖



電子地圖



回報資訊

權責單位	臺北水源特定區管理局	查報日期	07/13/2016
查證結果	違規	變異類型	違建
內容描述	至 97 座標(x:302429, y:2747857 附近) 新北市烏來區信賢段 390-1 地號附近勘查, 現地勘查似有搭建蓬架之情形(詳照片), 本案已簽會本局建管課依規辦理。		



現地照片



第 105203 期中央管河川水庫變異（編號 211105203002）查證回報成果

變異點資訊

變遷期別	105203 期	監測類型	中央管河川水庫
變異點編號	211105203002	圖幅資訊	9722-4-037 金瓜寮
參考地籍	金瓜寮段 435 地號號	變異點面積	433.95 平方公尺
中心點坐標	E:317202.31 N:2755038.06		

前期衛星影像 (FORMOSAT2)

拍攝日期 (2016/04/03)



後期衛星影像 (SPOT6)

拍攝日期 (2016/07/20)



彩色航照圖

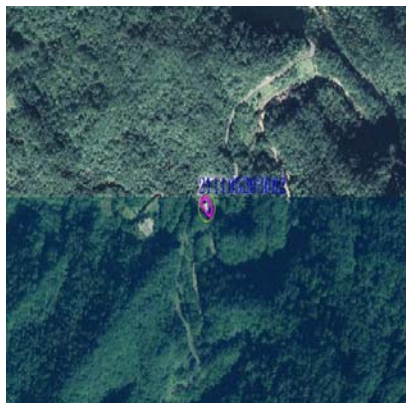

電子地圖



回報資訊

權責單位	臺北水源特定區管理局	查報日期	09/19/2016
查證結果	違規	變異類型	違建
內容描述	105 年 9 月 13 日現場勘查係爭地點為坪林區金瓜寮段 435 地號附近疑似違章建築物, 已簽請本局建管課本於建築主管機關權責卓處。		
現地照片			

第 105203 期中央管河川水庫變異（編號 211105203008）查證回報成果

變異點資訊

變遷期別	105203 期	監測類型	中央管河川水庫
變異點編號	211105203008	圖幅資訊	9722-1-012 糞箕湖
參考地籍	料角坑段糞箕湖小段 42 地號	變異點面積	440.82 平方公尺
中心點坐標	E:329357.38 N:2761656.57		

前期衛星影像 (FORMOSAT2)

拍攝日期 (2016/03/06)



後期衛星影像 (SPOT6)

拍攝日期 (2016/07/20)



彩色航照圖



電子地圖



回報資訊

權責單位	臺北水源特定區管理局	查報日期	09/20/2016
查證結果	違規	變異類型	違建
內容描述	105 年 9 月 19 日經現場勘查係爭地點為新北市雙溪區料角坑段糞箕湖 42 地號附近涉嫌新增建築物, 已簽請本局建管課本於建築主管機關權責卓處。		

現地照片





